AYAHUALULCO
AFÍLIATE AL PROGRESO
GOBIERNO MUNICIPAL 2018 - 2021

H. AYUNTAMIENTO DE AYAHUALULCO, VER.
ADMINISTRACIÓN PÚBLICA MUNICIPAL 2018 - 2021

AFÍLIATE AL PROGRESO
Más por Ayahualulco

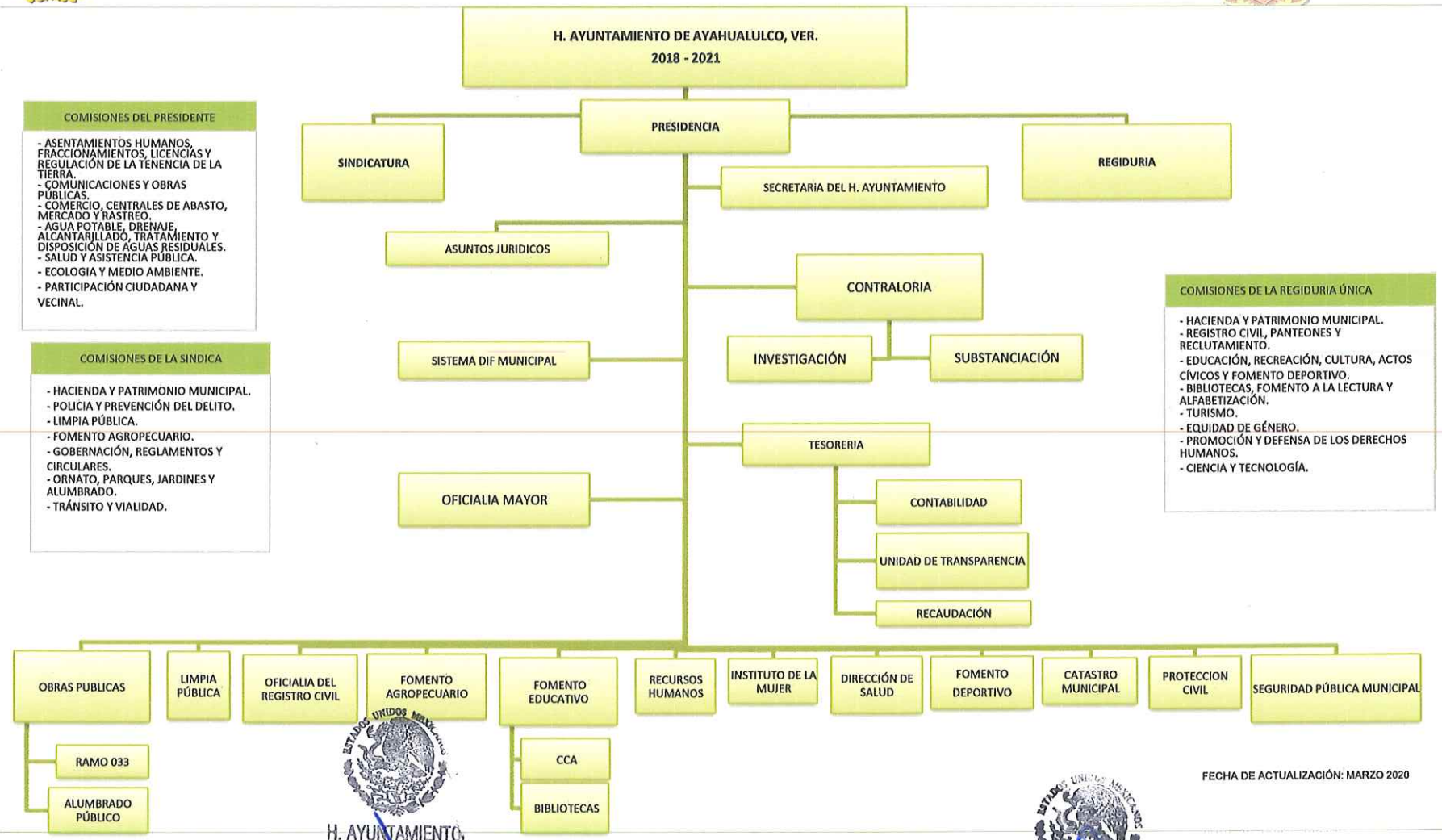

COMISIONES DEL PRESIDENTE

- ASENTAMIENTOS HUMANOS, FRACCIONAMIENTOS, LICENCIAS Y REGULACIÓN DE LA TENENCIA DE LA TIERRA.
- COMUNICACIONES Y OBRAS PÚBLICAS.
- COMERCIO, CENTRALES DE ABASTO, MERCADO Y RASTREO.
- AGUA POTABLE, DRENAJE, ALCANTARILLADO, TRATAMIENTO Y DISPOSICIÓN DE AGUAS RESIDUALES.
- SALUD Y ASISTENCIA PÚBLICA.
- ECOLOGIA Y MEDIO AMBIENTE.
- PARTICIPACIÓN CIUDADANA Y VECINAL.

COMISIONES DE LA SINDICA

- HACIENDA Y PATRIMONIO MUNICIPAL.
- POLICIA Y PREVENCIÓN DEL DELITO.
- LIMPIA PÚBLICA.
- FOMENTO AGROPECUARIO.
- GOBERNACIÓN, REGLAMENTOS Y CIRCULARES.
- ORNATO, PARQUES, JARDINES Y ALUMBRADO.
- TRÁNSITO Y VIALIDAD.

COMISIONES DE LA REGIDURIA ÚNICA

- HACIENDA Y PATRIMONIO MUNICIPAL.
- REGISTRO CIVIL, PANTEONES Y RECLUTAMIENTO.
- EDUCACIÓN, RECREACIÓN, CULTURA, ACTOS CÍVICOS Y FOMENTO DEPORTIVO.
- BIBLIOTECAS, FOMENTO A LA LECTURA Y ALFABETIZACIÓN.
- TURISMO.
- EQUIDAD DE GÉNERO.
- PROMOCIÓN Y DEFENSA DE LOS DERECHOS HUMANOS.
- CIENCIA Y TECNOLOGÍA.

FECHA DE ACTUALIZACIÓN: MARZO 2020

AUTORIZADO POR:

C. FILEBERTO MORALES ROSAS
PRESIDENTE MUNICIPAL

H. AYUNTAMIENTO CONSTITUCIONAL AYAHUALULCO, VER. PRESIDENCIA MUNICIPAL 2018-2021

C. MARIA GUADALUPE NUÑEZ ALVAREZ
SÍNDICA

H. AYUNTAMIENTO CONSTITUCIONAL AYAHUALULCO, VER. SINDICATURA MUNICIPAL 2018-2021

COMISIÓN DE HACIENDA MUNICIPAL

L.F.C.P. ANGEL DE JESUS BARRANCO HERNANDEZ
TESORERO MUNICIPAL

H. AYUNTAMIENTO CONSTITUCIONAL AYAHUALULCO, VER. TESORERÍA MUNICIPAL 2018-2021

C. LETICIA GALICIA RUIZ
REGIDORA ÚNICA

H. AYUNTAMIENTO CONSTITUCIONAL AYAHUALULCO, VER. REGIDURÍA ÚNICA MUNICIPAL 2018-2021